

# LA MAISON DU MARAIS



## INFORMATIONS PRATIQUES POUR PREPARER LA VISITE



# La Maison du Marais c'est quoi?

C'est un endroit où on peut



monter dans un **bateau**  
avec un guide et partir  
**observer la nature.**

voir des **expositions**



se promener dans un parc



manger et boire



acheter un souvenir



# La Maison du Marais c'est où?

La Maison du Marais se trouve dans le département du **Pas-de-Calais**.

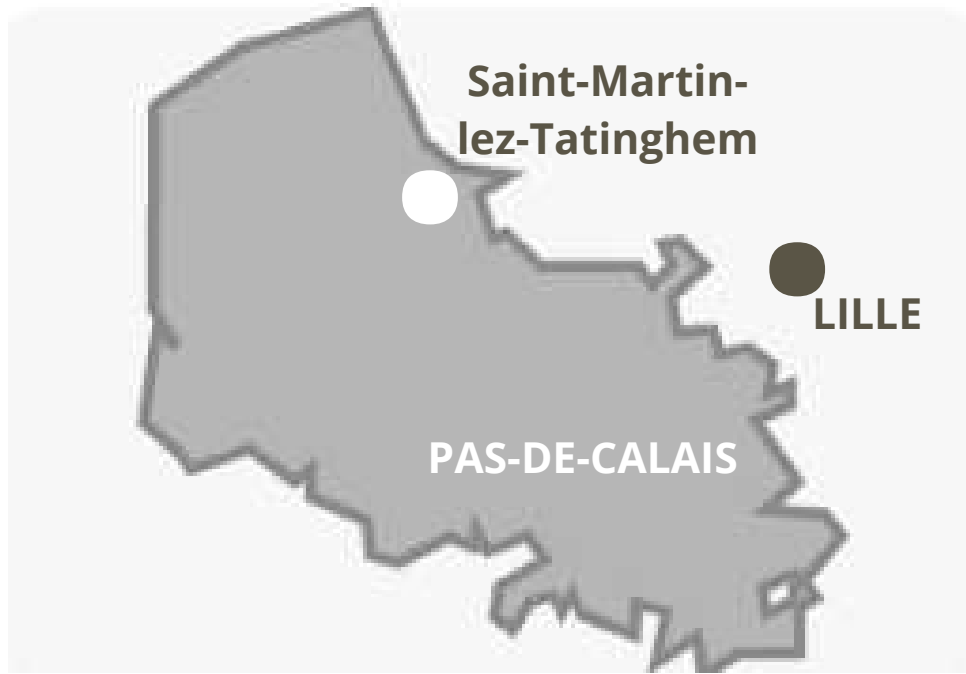

Adresse : 36 avenue  
du Maréchal Joffre  
Le musée est à  
**l'ouest de Lille.**

Le musée se trouve à  
**Saint-Martin-lez-  
Tatinghem.**

Juste à côté de la Maison  
du Marais il y a le **marais  
audomarois.**

C'est comme un grand  
**labyrinthe** avec de l'eau  
**dedans.**





# Comment venir?

## EN TRAIN

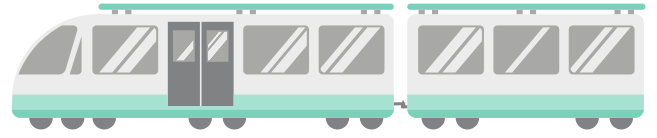

Le train arrive à la gare  
de **SAINT-OMER**



A coté de la gare, je  
prends le bus,  
ligne 4 ou ligne 5.



Je demande un **ticket**  
au conducteur et je lui  
donne **1,10€**



Je descends à l'arrêt  
« **PORT AU LAIT BATTU** »  
devant la Maison du  
Marais.



# Comment venir?

## EN VOITURE

---



Je peux prendre l'autoroute **A26**.



Je prends la sortie d'autoroute n°3  
(direction **SAINT-OMER/ LUMBRES**).



Je prends la route départementale **D492**  
direction  
**ST-OMER**  
**ST MARTIN Iez TATINGHEM**



Je prends la route départementale **D928**  
direction  
**ST MARTIN Iez TATINGHEM**  
**Maison du Marais**



La **Maison du Marais**  
se trouve au rond-point  
du **Duc d'Orléans**  
à côté de la statue.





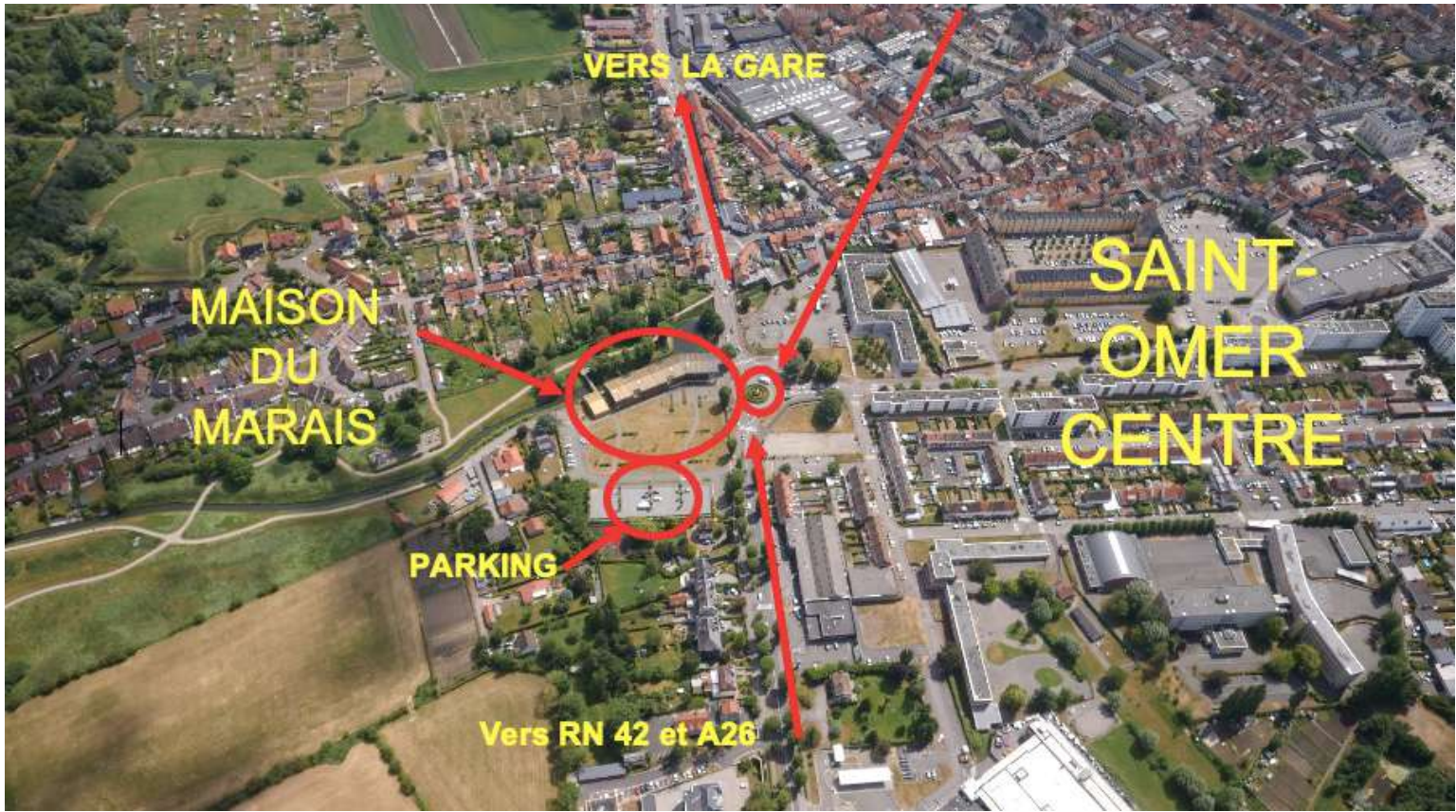

# LA MAISON DU MARAIS



# LES JOURS ET LES HEURES D'OUVERTURE

La Maison du Marais est **ouverte**  
**tous les jours** du  
**01 avril au 30 septembre**



de 10h00

à 19h00

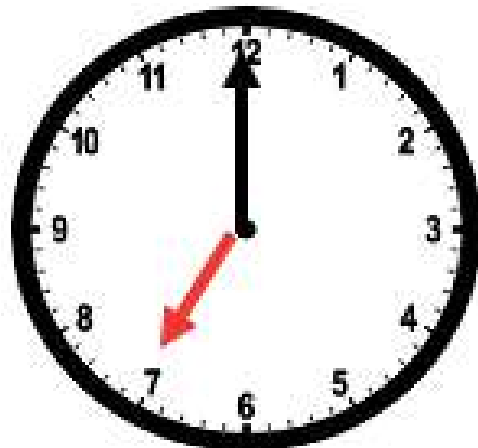

# LES JOURS ET LES HEURES D'OUVERTURE

La Maison du Marais est ouverte  
**Du 31 octobre au 31 mars**  
Tous les jours sauf le **lundi**



de 10h00

à 18h00

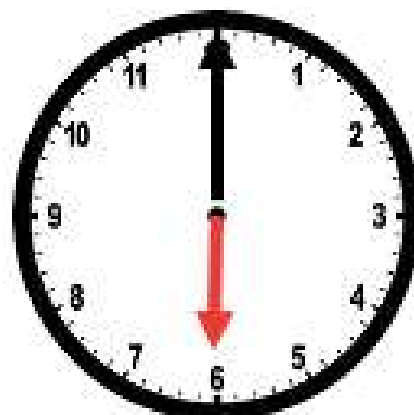



# A VOTRE DISPOSITION



**UNE LOUPE**

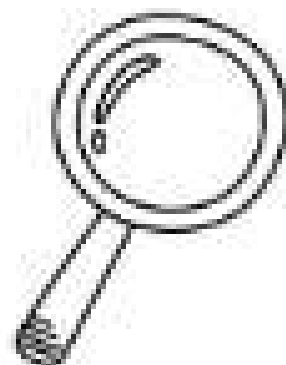

**BOUCLE MAGNÉTIQUE**



**LIVRET FALC**



# Combien ça coûte?

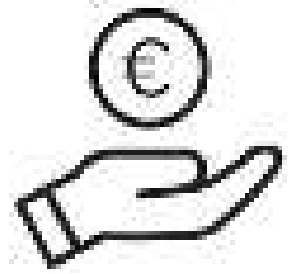

## EXPOSITIONS

### Chez Capiou

### GRATUIT 0€



	Adulte : 5,90 €	
	Enfant : 4,90 €	
	Pass famille : 14,80 €	



## BALADE EN BATEAU

	Adulte : 11 €	
	Enfant : 7,5 €	
	Pass famille : 27 €	



## BALADE EN BATEAU ET EXPOSITIONS

	Adulte : 14,50€	
	Enfant : 9,50€	
	Pass Famille : 36 €	



# Ce que je peux aussi faire à la Maison du Marais...

Je peux fêter **mon anniversaire** à la Maison du Marais avec des amis.



Je peux **prendre l'apéritif** sur l'eau avec des amis.



Je peux **participer à des activités** avec des amis.



Je peux **organiser des réunions de travail** à la Maison du Marais.





A la Maison du Marais il y a aussi une boutique avec :

des souvenirs,  
des cartes postales,  
des livres,  
des spécialités de la région.

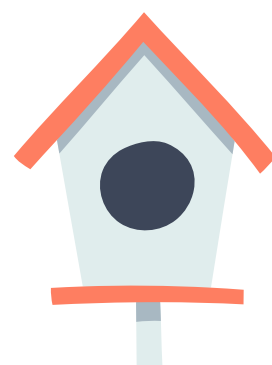
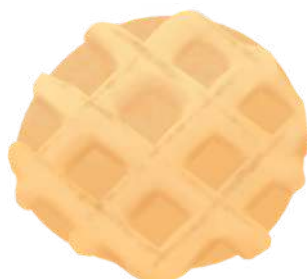
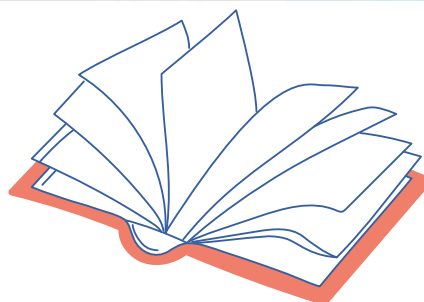

A la Maison du Marais il y a aussi un restaurant : "Les Bols du Marais"

Il se trouve en **bas des escaliers**. Je peux manger à l'**intérieur** ou sur la **terrasse**.

Je peux manger ou boire un verre.

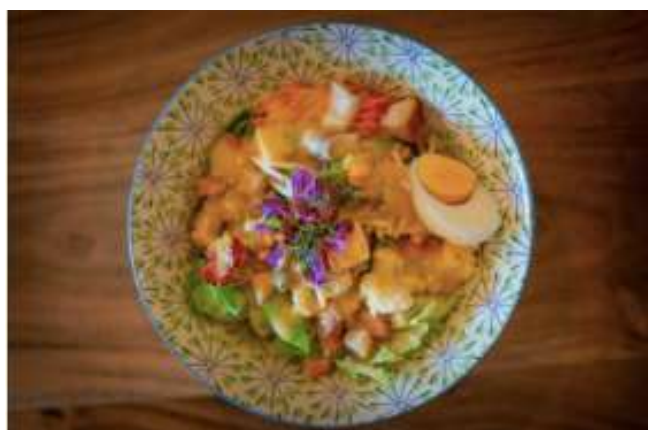

Le restaurant est **ouvert** du **jeudi au lundi**

JUIN		JEUDI	
LUNDI		VENDREDI	
MARDI		SAMEDI	
MERCREDI		DIMANCHE	

de

11H30

à

17H00



# INFORMATIONS ET RESERVATIONS

## Par téléphone

03 21 11 96 10



## Par mail

[accueil@lamaisondumarais.com](mailto:accueil@lamaisondumarais.com)

## Sur internet

[www.lamaisondumarais.com](http://www.lamaisondumarais.com)

